Kovászna Megye Tanácsának 2010/_____ számú határozatának 3. sz melléklete

Összesen: 649
Köztisztségek: 86
- **vezetői: 9**
- **végrehajtói: 77**
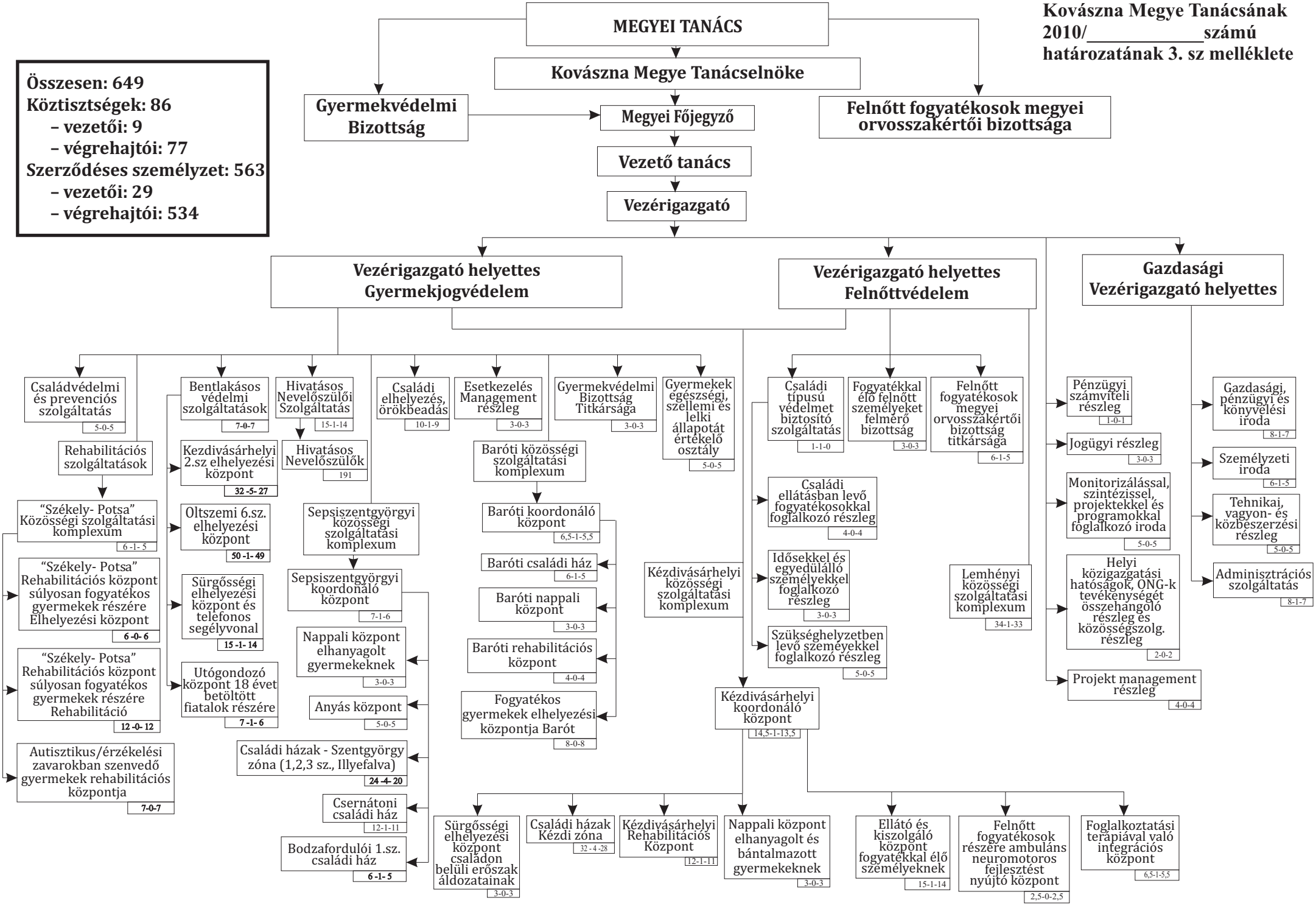
Szerződéses személyzet: 563
- **vezetői: 29**
- **végrehajtói: 534**